「こうみん未来塾」

＝地域が主役コース＝
弥富実行委員会

楽しく夢中になること間違いなし！さあ、みんなでドキドキ・わくわくしよう！
「こうみん未来塾」ではさまざまな分野で活躍されている専門家や達人を講師に招き、
お話を聞いたり実験や体験を行います。

＜わたしの川本幸民シリーズ①＞

鉄道の夢・鉄道の歴史

ビールやマッチで有名な川本幸民ですが、それは幸民の偉業の一部に過ぎません。幕末の動乱期、西洋の技術におののく人々を尻目に、自分たち日本人にも同じものが造れるはずだと果敢に挑んだ幸民と、明治期の鉄道技師として活躍した九鬼隆範。鉄道という視点から、三田の歴史、人物の歴史にせまります。

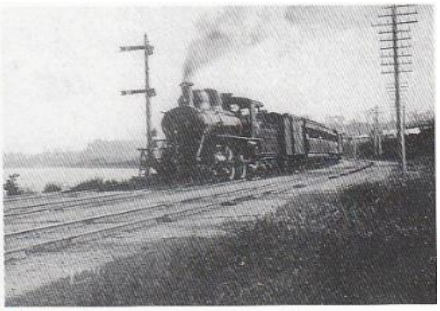

●田町～品川間の埋め立て地を行く列車 山口雅人所蔵

当時の図面等、貴重な資料も紹介！
蒸気機関車の動画も見られる！

- ●開催日　平成30年8月5日（日）
- ●時間　13時～15時まで
- ●場所　弥生が丘コミュニティセンター
- ●持ち物　筆記用具
- ●対象　小学3年生～中学生まで（定員20名程度）

●応募

下記申込用紙を**7/17(火)まで**に、富士中学校・富士小学校・弥生小学校のこうみん未来塾専用回収BOXに入れていただくか、下記メールに申込書の内容を入力してお申し込みください。

＜お問合せ＞　「こうみん未来塾」弥富実行委員会　メール　komin.yafu@gmail.com
※「弥富実行委員会」は弥生が丘・富士が丘のこうみん未来塾合同事業です。
※応募多数の場合は抽選になります。参加できない場合のみ、後日連絡いたします。

きりとり

①「こうみん未来塾」鉄道の夢・鉄道の歴史申込書

フリガナ
名前　〔　　〕　学年　〔　　〕

保護者名〔　　〕　緊急連絡先tel〔　　〕

＜写真撮影について＞
広報誌やHPなどで活用したいと考えています。　写真の掲載を　許可します　・　許可しません
（○をつけてください。）